SchoolManager – Sistema de Gestão Escolar

Projeto de Engenharia de Software II – FATEC

Eduardo Hermínio Bottura
John Kevin Pretorius
Luiz Ricardo Pedreira Junior
Germano Alves Biondi

SchoolManager

Introdução ao SchoolManager

Digitalizando a gestão escolar

O **SchoolManager** é uma solução inovadora que permite a digitalização da gestão escolar, facilitando o registro de notas, presença e comunicação entre alunos, professores e administradores.

SchoolManager

Problema Identificado

Uso excessivo de planilhas

O uso excessivo de planilhas e controles manuais leva a ineficiências e erros. A falta de integração causa retrabalho e dificuldade no acesso rápido às informações necessárias.

SchoolManager

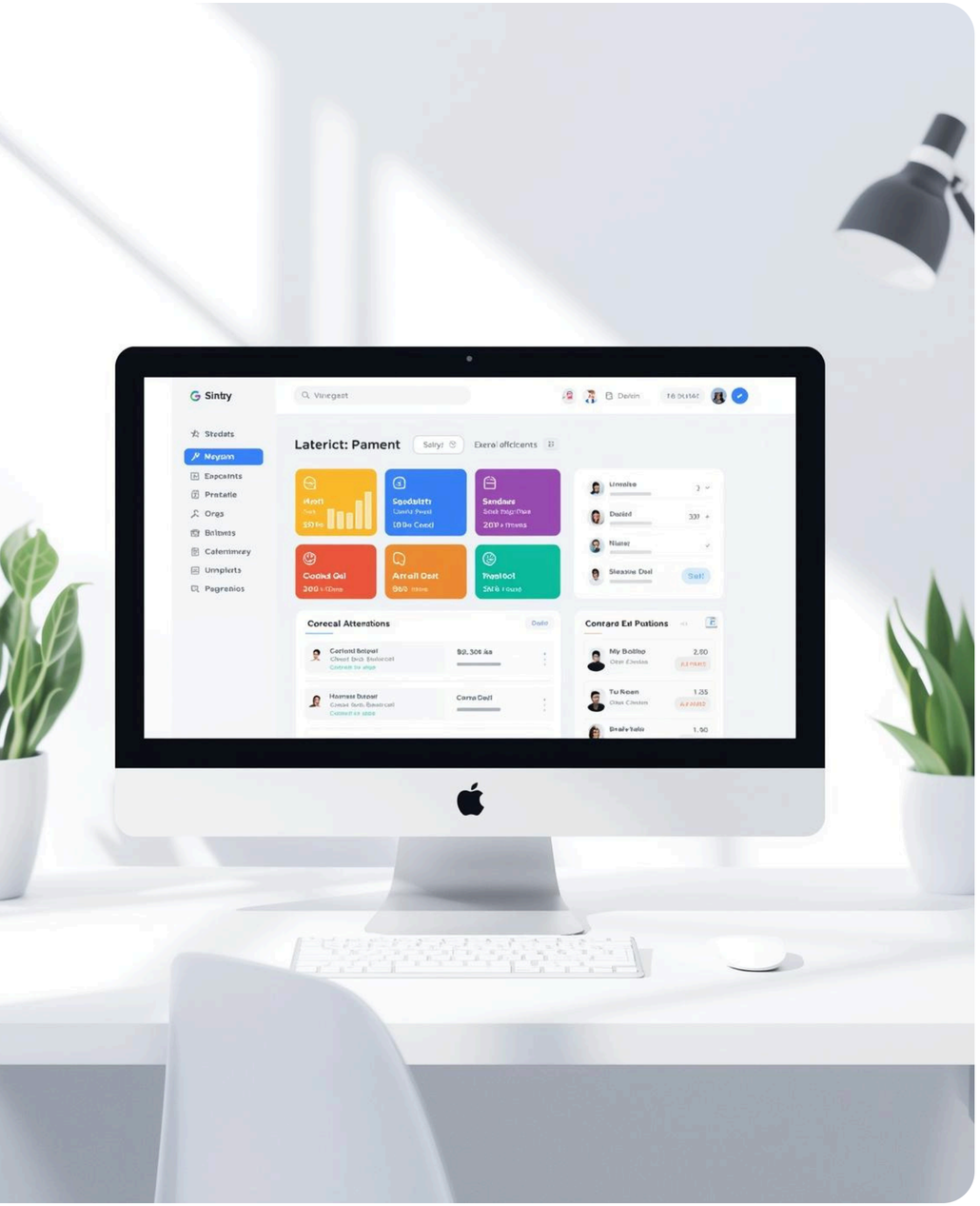

Objetivo do Projeto

Criar uma plataforma web

O objetivo do projeto é **desenvolver uma plataforma centralizada** que simplifique a gestão escolar, facilitando o registro de notas, presença e comunicação entre alunos e professores.

SchoolManager

Perfis de Usuário no SchoolManager

Funções de Administrador, Professor e Aluno

O **Administrador** gerencia usuários, o **Professor** registra notas, e o **Aluno** consulta suas informações, promovendo uma gestão escolar eficiente e integrada.

SchoolManager

Requisitos Funcionais

Funcionalidades do sistema

Gerenciar Turmas

O sistema permite **criar e gerenciar turmas**, facilitando a organização e controle das aulas, assegurando que informações relevantes estejam sempre atualizadas e acessíveis.

Gerenciar Disciplinas

Com esta funcionalidade, é possível **administrar disciplinas**, assegurando que cada classe esteja alinhada com os conteúdos programáticos e as necessidades educacionais dos alunos.

Gerenciar Usuários

O sistema proporciona uma maneira eficiente de **gerenciar usuários**, incluindo professores, alunos e administradores, possibilitando a atribuição de funções e acessos diferenciados no sistema.

SchoolManager

Requisitos Funcionais

Funcionalidades do sistema

Registrar Notas

O sistema permitirá que professores registrem notas de forma rápida e eficiente, garantindo que todos os dados sejam armazenados de forma organizada e acessível para consulta posterior.

Registrar Presença

Com a funcionalidade de registro de presença, os professores poderão marcar a presença dos alunos durante as aulas, facilitando o controle da frequência e a comunicação com os responsáveis.

Consultar Notas

Os alunos terão a capacidade de consultar suas notas facilmente através da plataforma, promovendo maior transparência e permitindo que eles acompanhem seu desempenho acadêmico em tempo real.

SchoolManager

Requisitos Não Funcionais

Funcionalidades do sistema

Permitir Acesso via Navegador Web

O sistema será acessível por meio de navegadores web, possibilitando seu uso em diferentes dispositivos e plataformas, garantindo facilidade de acesso e flexibilidade para todos os usuários.

Assegurar Segurança das Senhas

As senhas dos usuários devem ser armazenadas utilizando técnicas de criptografia robustas, assegurando a proteção dos dados pessoais e prevenindo acessos indevidos.

Desenvolver Interface Simples, Intuitiva e Responsiva

A interface do sistema deve ser desenvolvida para ser fácil de usar, intuitiva e responsiva, permitindo que usuários com diferentes níveis de familiaridade tecnológica possam utilizá-la sem necessidade de treinamento técnico.

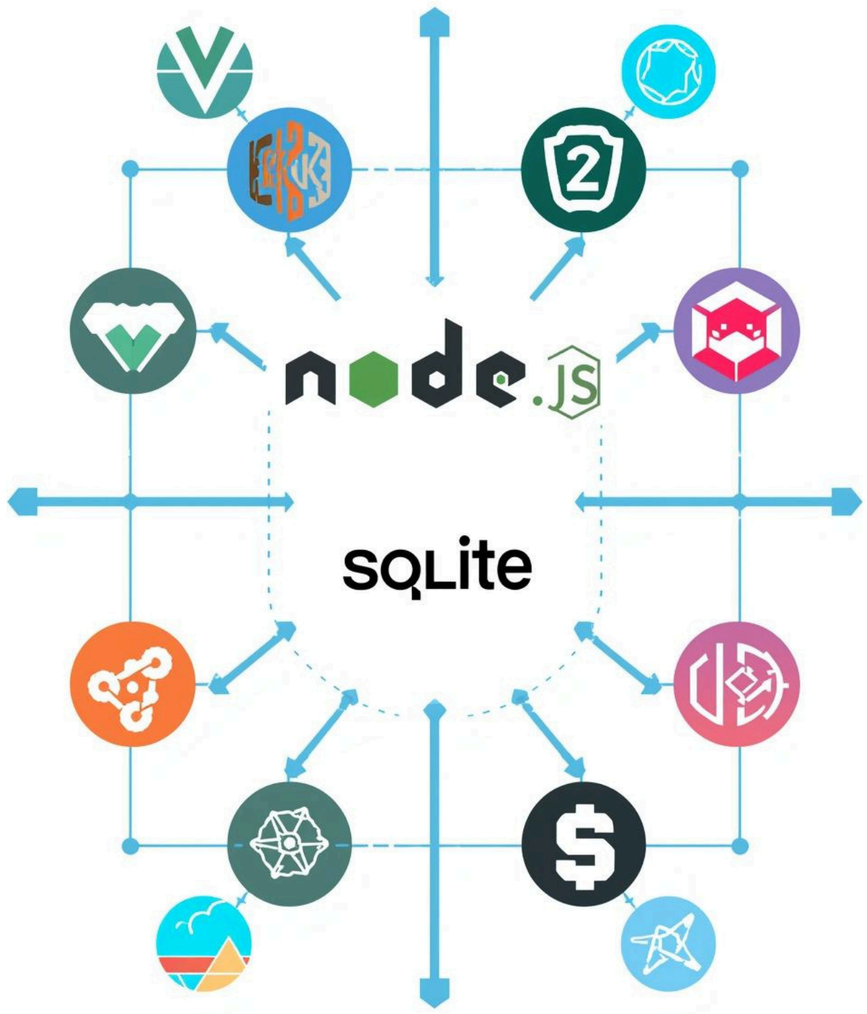

Tecnologias Utilizadas no Projeto

Stack de desenvolvimento web

O projeto SchoolManager utiliza **Node.js** para o backend, **Vue.js** para o frontend e **SQLite** como banco de dados para garantir uma plataforma robusta e eficiente.

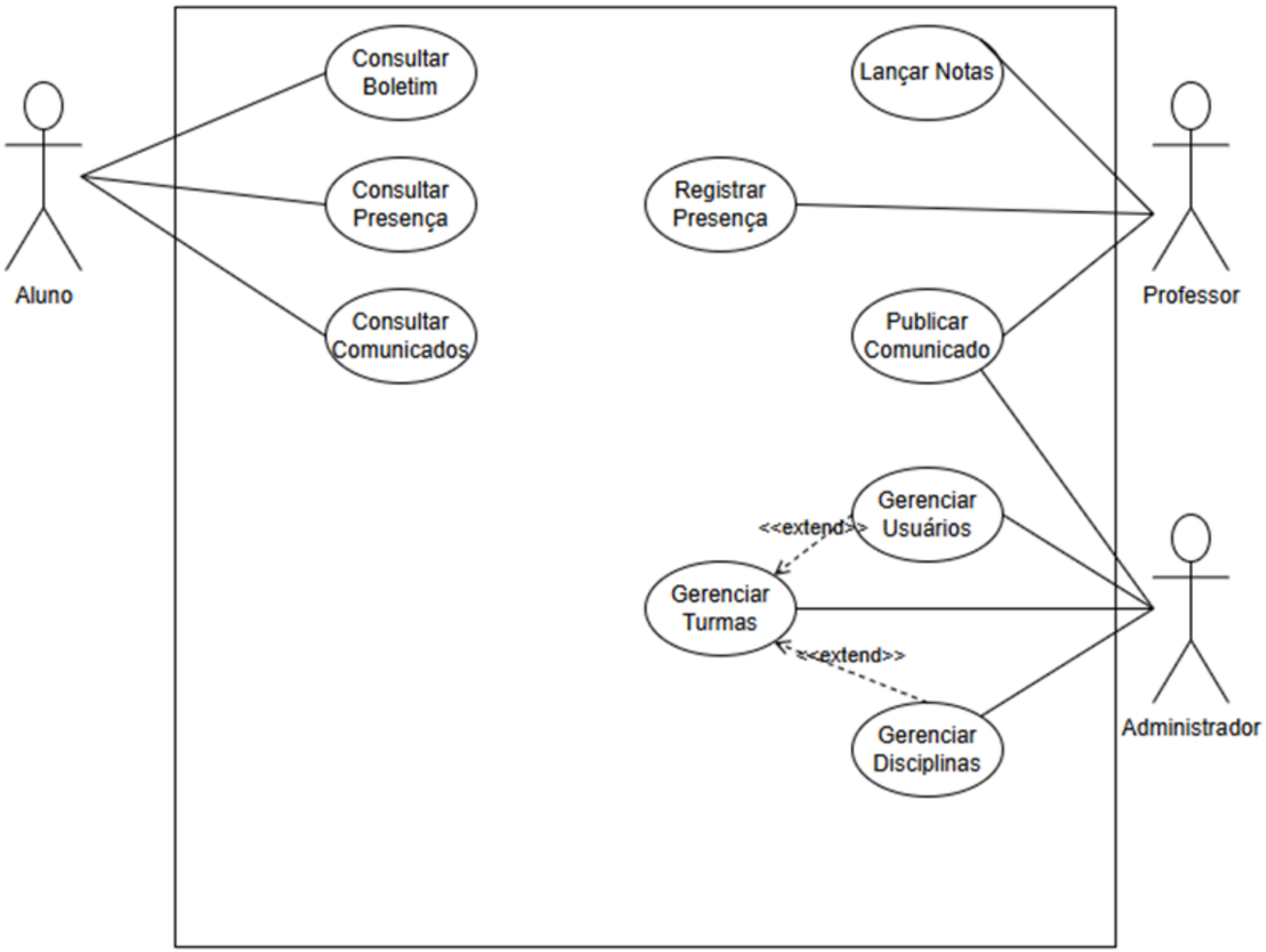

Diagrama de Caso de Uso

Visão Geral do Sistema

Este diagrama ilustra a interação entre os **atores principais** do SchoolManager: estudantes, professores e administradores, destacando as funções essenciais para um gerenciamento eficaz no sistema.

SchoolManager

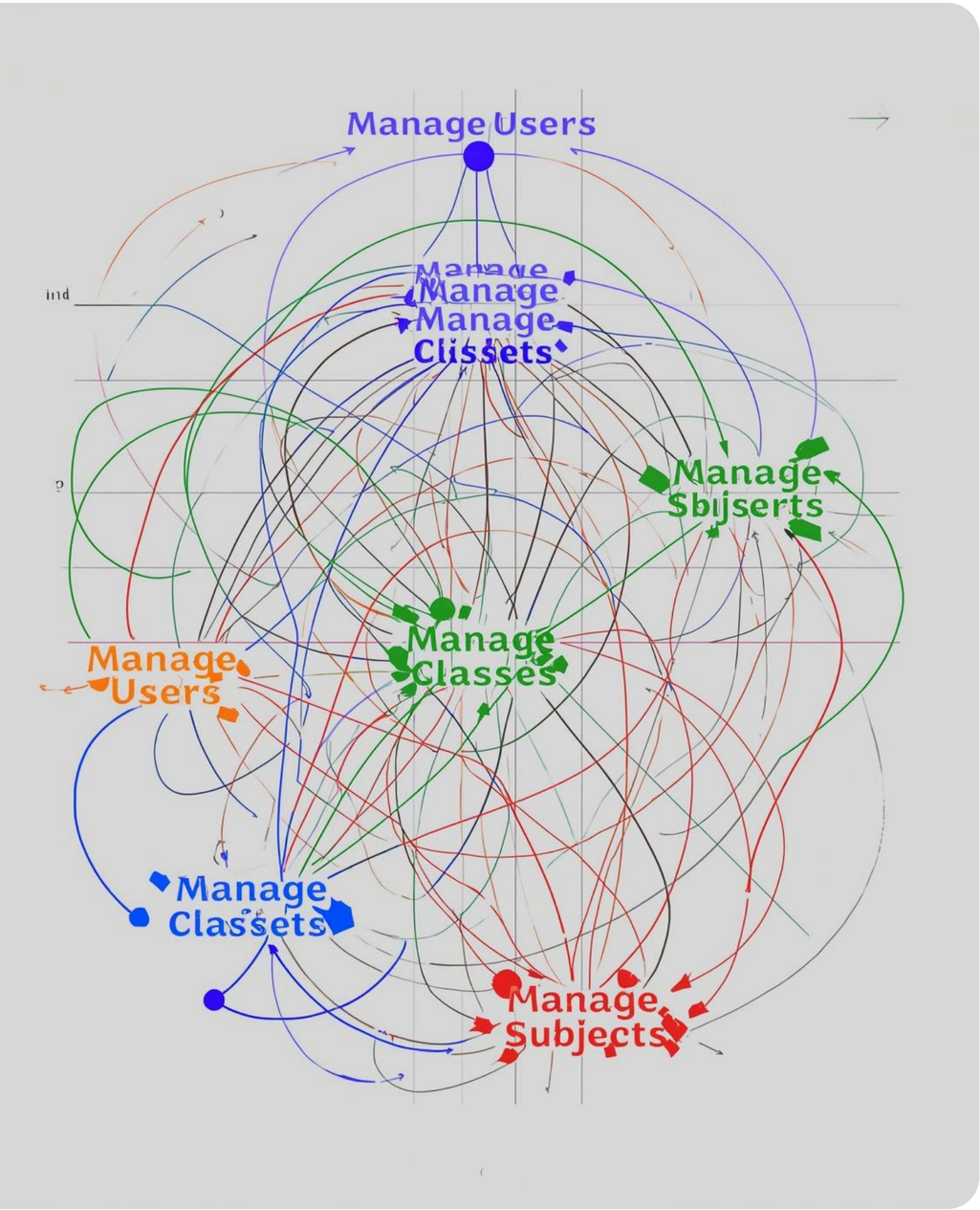

Relações entre Casos de Uso

Extensões e interações principais

O sistema permite a **interação fluida** entre as funções de gerenciamento de usuários e turmas, garantindo uma experiência integrada e eficiente para todos os perfis de usuário envolvidos.

SchoolManager

BPMN: Lançar Notas

Processo de Registro de Notas

Este diagrama ilustra o processo de lançamento de notas, desde a seleção da turma até a notificação do aluno, **facilitando a automação** na gestão escolar.

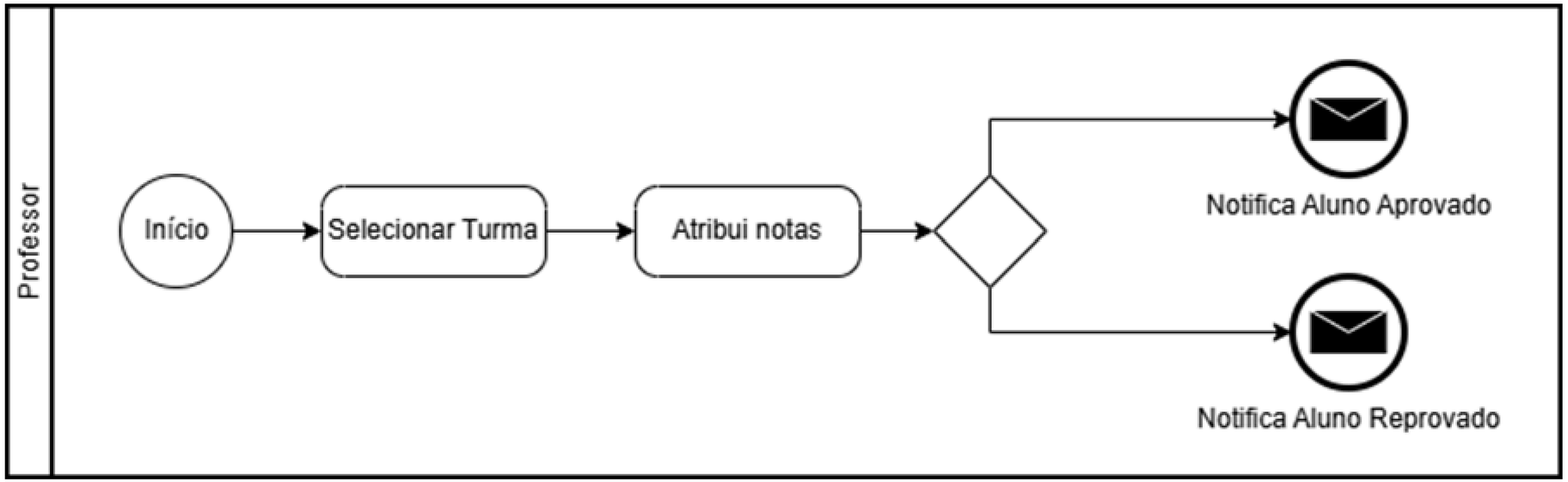

SchoolManager

BPMN: Gerenciar Turmas

Organizando a criação de turmas

Este diagrama ilustra o fluxo de trabalho para gerenciar turmas, desde a criação da classe até a associação de alunos e professores, promovendo eficiência e clareza no processo.

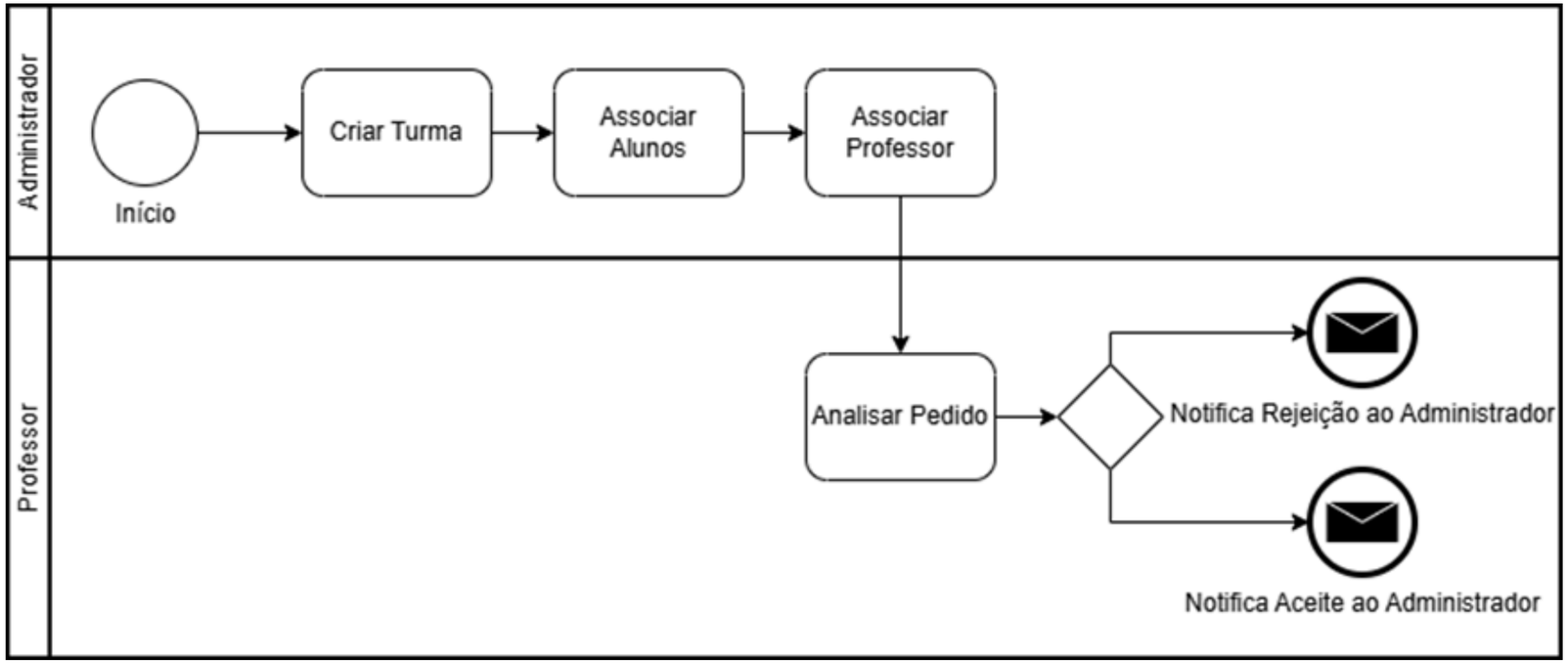

SchoolManager

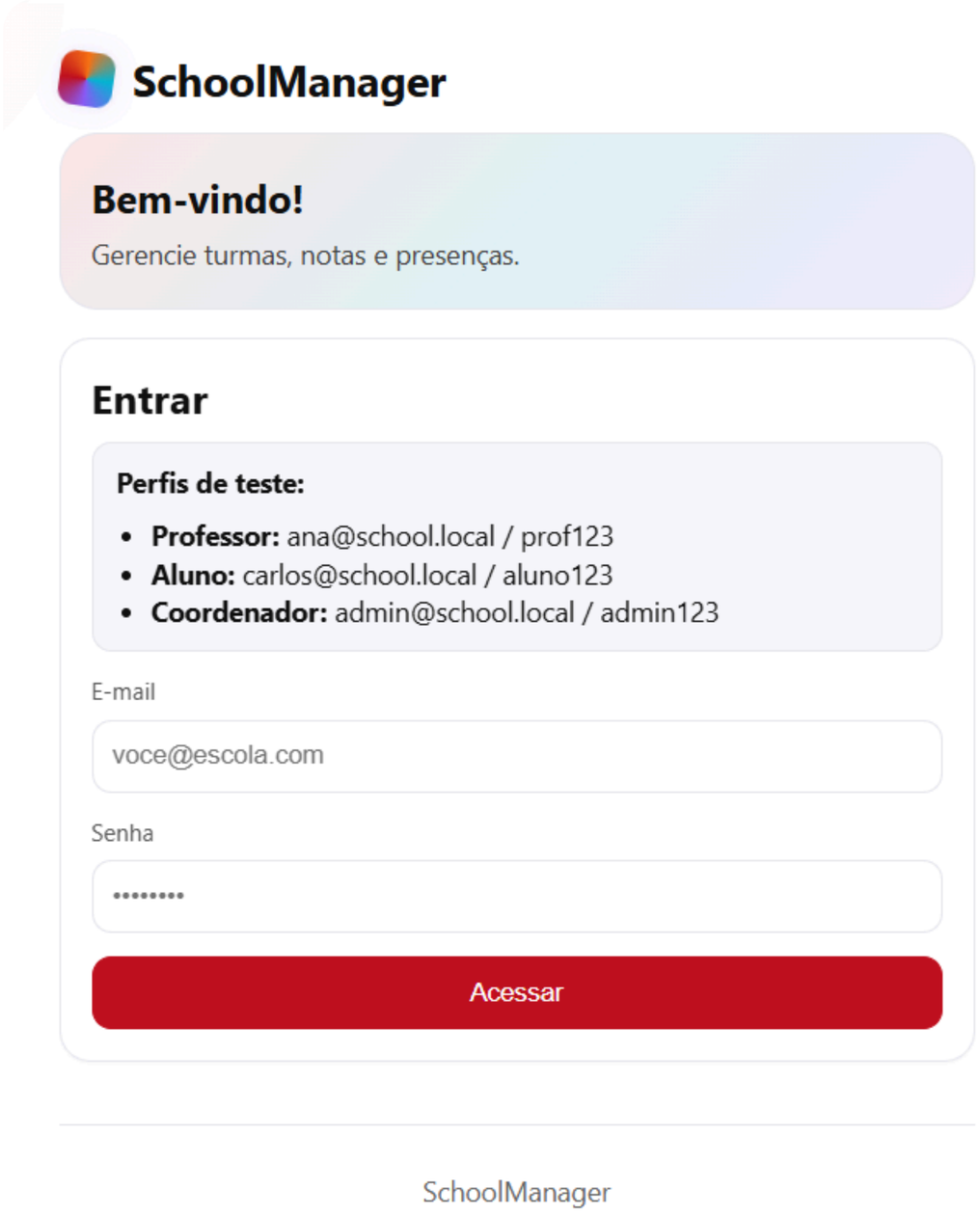

Protótipo do Painel do Sistema

SchoolManager

Obrigado!